

한양대학교 학생증 체크카드 신청 가이드

( 신한 SOL Bank)

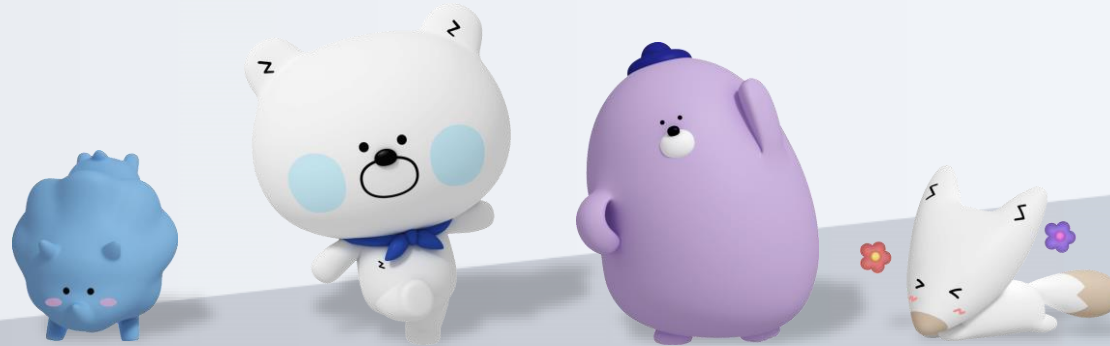

『신한 SOL Bank』 앱 다운로드를 위해 신분증을 준비해주세요!
학생증 발급이 훨씬 간편하고 쉬워집니다!

아래 항목 순으로 준비하시면 빠른 신청이 가능합니다 ☺

1 주민등록증 or 운전면허증 or 국내여권
준비 해주세요!



2 신한 SOL Bank 앱 다운로드 후
학생증 체크카드 신청



3 헤이영 캠퍼스 앱 다운로드 후
모바일 학생증 발급

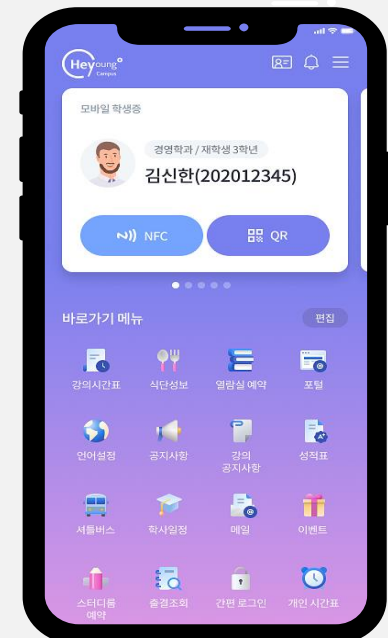



“신한 SOL Bank” 앱 설치 후

바로! ‘학생증 체크카드 선택 후 『계좌 + 카드 신청』 하시면 됩니다.

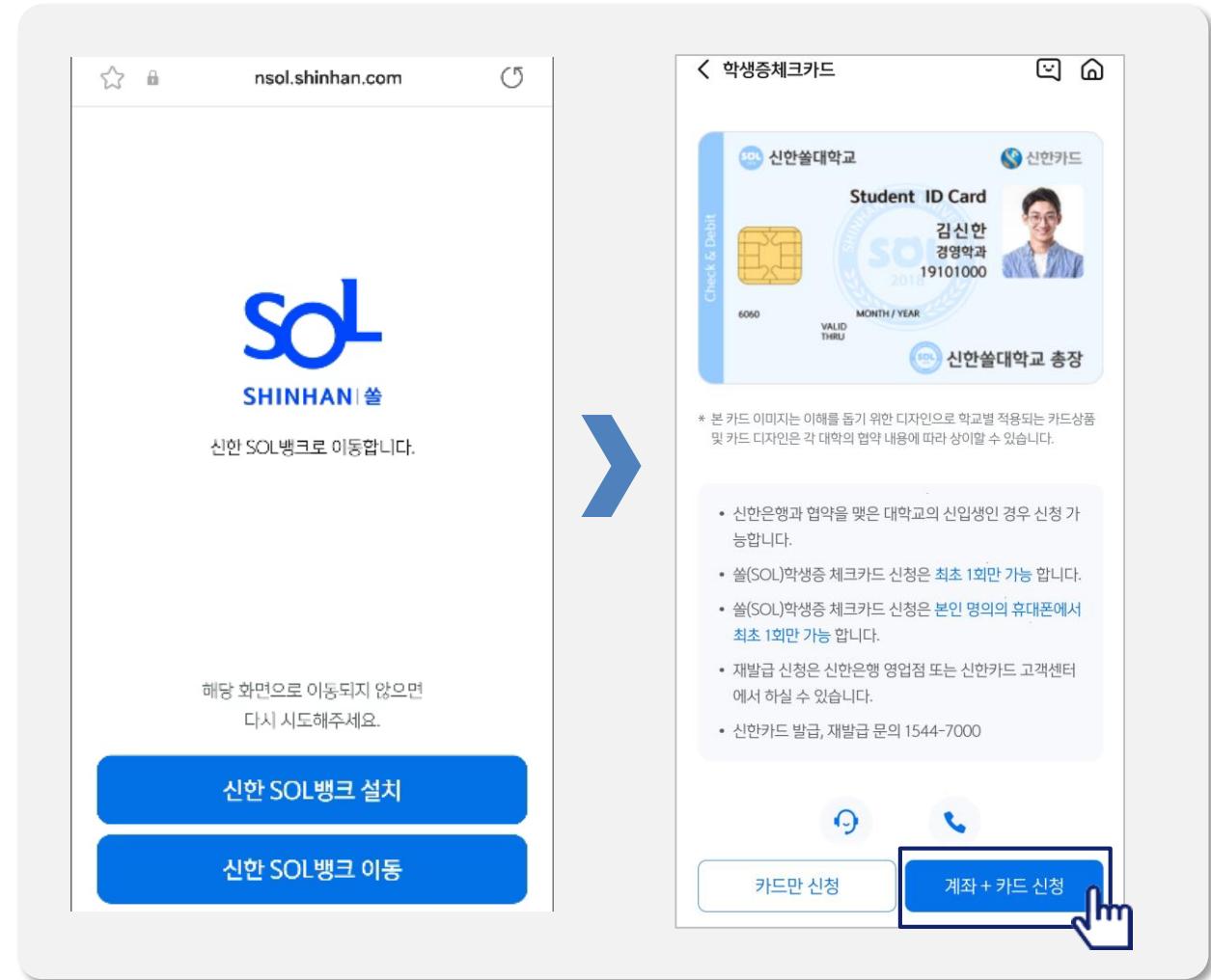

URL : https://nsol.shinhan.com/link.html?pr_id=PR1201S0002F01&PR_ID=PR1201S0002F01&prdtCS20=AMA97N

Part 1

신한 SOL Bank 회원가입



PART1 신한 SOL Bank 회원가입

가장 먼저 신한 SOL Bank 회원가입은 ① 카카오계정 또는 ② 휴대폰번호 중 하나를 선택해서 할 수 있어요!



카카오 인증하기

< 회원가입 본인인증 방법

쏘(SOL) 회원가입 방법을 선택해주세요.
이미 가입하신 고객님의 아래의 가입하기 방법으로 인증해주세요.

카카오계정으로 가입하기

휴대폰번호로 가입하기

신한 쏘(SOL)
신한은행

☒ 전체 동의하기
전체동의를 선택목적에 대한 동의를 포함하고 있으며, 선택목적에 대한 동의를 거부해도 서비스 이용이 가능합니다.

신한 쏘(SOL) 서비스 제공을 위해 회원번호와 함께 개인정보 제공됩니다. 보다 자세한 개인정보 제공항목은 동의 내용에서 확인하실 수 있습니다. 정보는 서비스 탈퇴 시 또는 제공목적 달성 후 지체없이 파기됩니다.

☒ [필수] 카카오 개인정보 제3자 제공 동의 [보기](#)

☒ [선택] 서비스 접근 권한 [보기](#)

☒ 카카오토리 글 목록

동의하고 계속하기

카카오톡 계정이 로그인 되어 있으면
빠르게 진행 할 수 있어요!

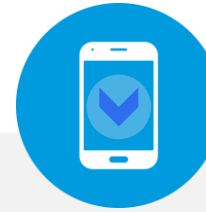

휴대폰 본인인증 하기

회원가입

문자메시지로
고객님의 전화번호를 확인합니다.

새로운 메시지
받는 사람 1544-8000

입력된 문자를 보내면
본인인증 돼요.

3a5908564434234we134523Efa
s088566ddffasdas33a590856443
4234we134523Efas08856

① 화면 아래에 있는 [휴대폰번호 확인] 버튼을 눌러주세요.
② 새로운 메시지 창에 휴대폰번호 확인을 위한 문자가 자동으로 입력됩니다.
③ 문자를 수정 없이 보내주세요. 문자는 휴대폰 본인인증에 이용됩니다.
* 요금제에 따라 문자비용이 발생할 수 있습니다.

10월 5일 (수) 오후 9:04

B87662D8889445889E8D29
544EB12A4AB87662D888944
5889E8D29544EB12A4A

3EB4C176A3864B95B421479
8F25C6D4C3EB4C176A3864
B95B4214798F25C6D4C

반드시 본인 명의의 휴대폰 번호가
있어야 진행할 수 있어요!

PART1 신한 SOL Bank 회원가입

■ 신한 SOL Bank 회원가입 : ①카카오 계정 또는 ②휴대폰번호를 통한 가입방법을 안내드려요.

① 카카오계정으로 가입하기



카카오 계정이 없거나 카카오톡 미로그인 된 폰의 경우,
카카오톡을 설치하거나 로그인 화면으로 연동돼요!

신한 SOL Bank 설치

① 스토어 접속



② 신한 SOL Bank 검색

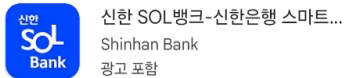

③ 다운로드

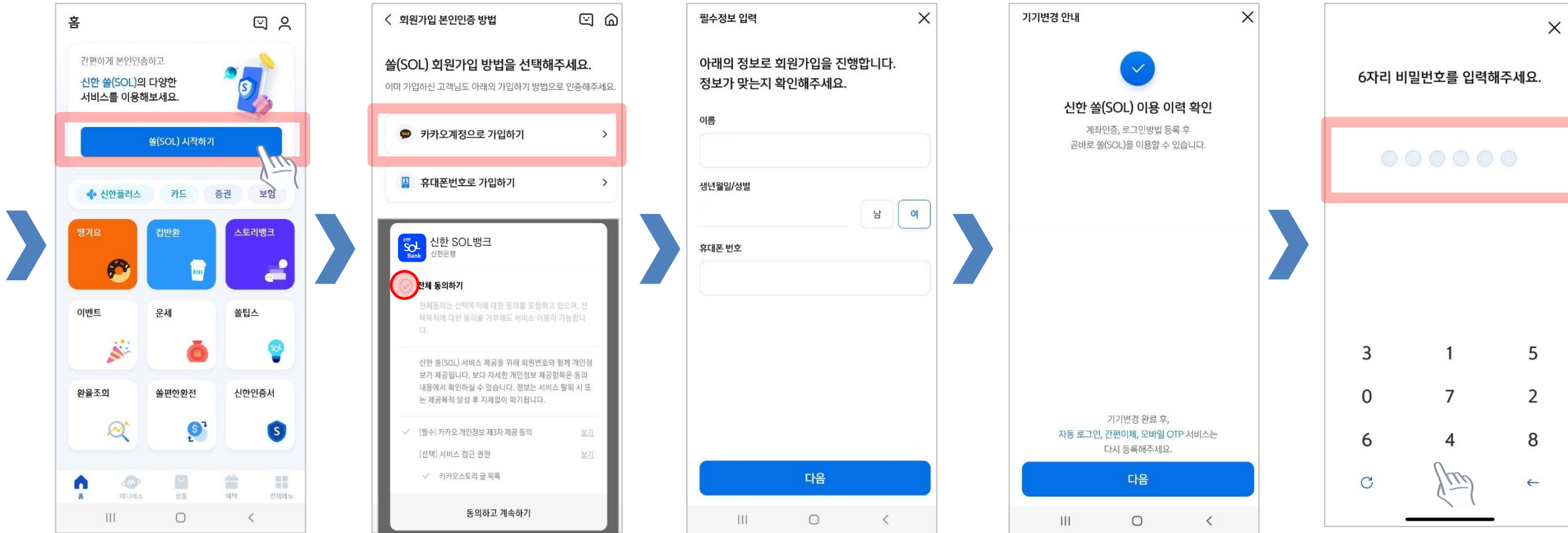

연속 숫자, 생년월일, 핸드폰 번호는
보안상 안전하지 않아 불가능합니다.

PART1 신한 SOL Bank 회원가입

신한 SOL Bank 회원가입 : ①카카오 계정 또는 ②휴대폰번호를 통한 가입방법을 안내드려요.

② 휴대폰번호로 가입하기



문자메세지로 고객님의 휴대폰 번호 확인이 불가능한 경우, 공동인증서나 비대면 영상통화 통해 회원가입이 가능해요.

신한 SOL Bank 설치

① 스토어 접속



② 신한 SOL Bank 검색

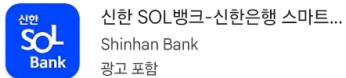

③ 다운로드

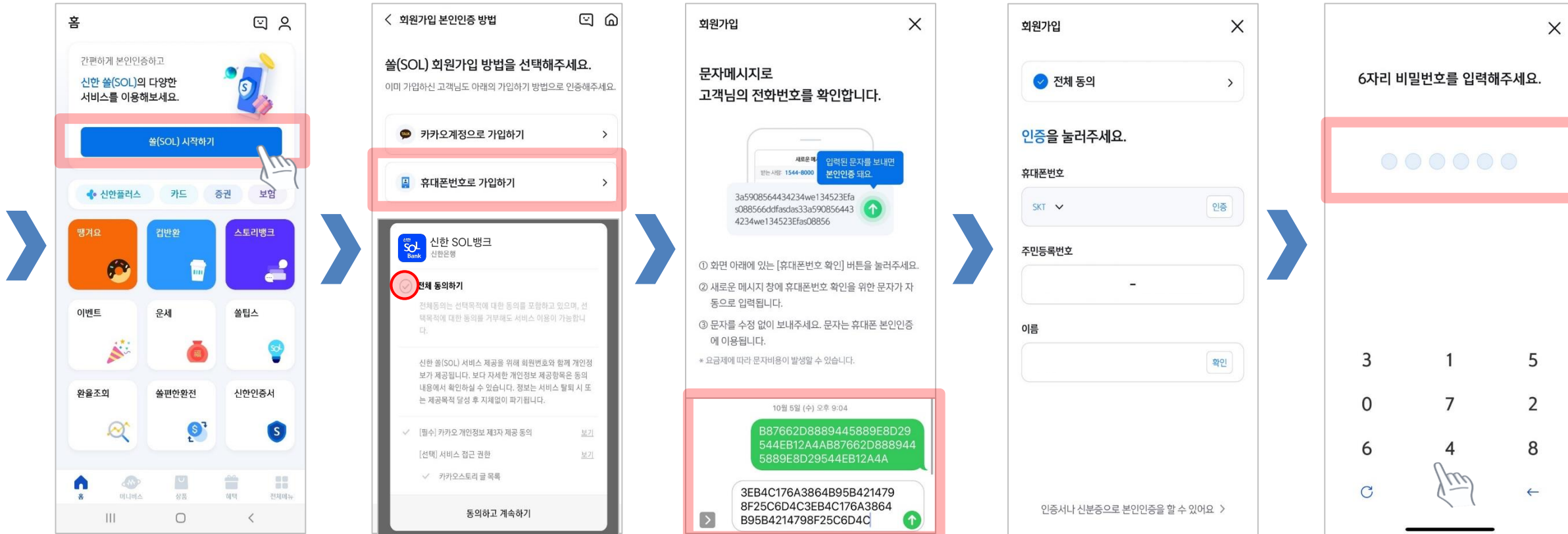

입력된 문자를 그대로 보내면 돼요!

연속 숫자, 생년월일, 핸드폰 번호는
보안상 안전하지 않아 불가능합니다.

Part 2

입출금 통장 & 학생증 체크카드 동시 신청하기



PART2 입출금 통장 & 학생증 체크카드 동시 신청하기

■ 신한 SOL Bank에서 입출금 통장 & 학생증 체크 카드 동시 신청하는 방법을 알려드려요!

- ▶ 접속방법 : ① SOL Bank 로그인 ▶ 메인화면 ▶ 상품 ▶ 카드 ▶ 체크카드
② SOL Bank 로그인 ▶ 전체메뉴 ▶ 상품가입 ▶ 카드 ▶ 체크카드

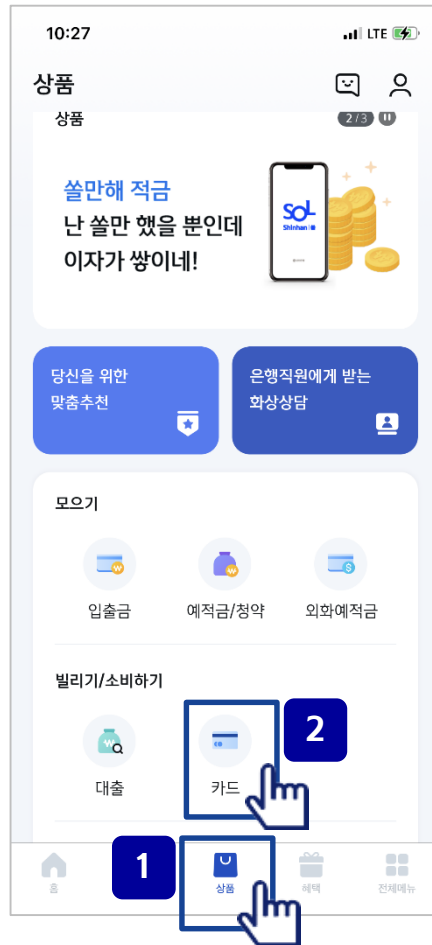

메인화면 하단 [상품] 선택하고,
-> 상품 페이지에서 [카드] 선택하세요



체크카드 선택하세요!



체크카드 리스트 하단에
'학생증 체크카드' 선택하세요!

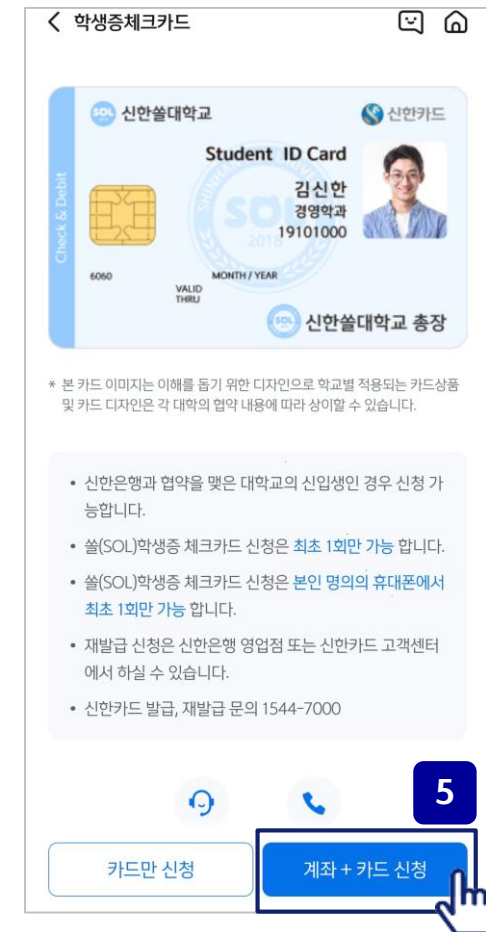

『계좌 + 카드 신청』 항목을 눌러주세요!
(신한은행 계좌가 있을 경우, 『카드만 신청』을 눌러주세요.)

비대면
실명확인

입출금 통장 & 학생증 체크카드 동시 신청 : 본인확인을 위해 비대면 실명 확인 절차가 있어요! (신분증을 준비해주세요.)

**아직도
수수료 걱정하세요?**
아무 조건 없이 모바일이
신한은행 atm 인출, 타행

비대면 실명 인증
입출금계좌신규 업무는

STEP 01 신분증확인

STEP 02 본인확인

서비스 이용 시간 : 00:30 ~ 23:30

단, 영상통화인증 및 신분증 진위여부 시스템 장애 시
이용 시간은 다음과 같이 제한됩니다.

평 일 : 00:10 ~ 23:50
토요일 : 00:13 ~ 23:54
공휴일 : 00:20 ~ 23:40

확인

7

비대면 실명확인

STEP 1 신분증 확인

가지고 있는 신분증을 직접 촬영하거나 인증하는 방법 중에
선택해주세요.

신분증

 주민등록증, 운전면허증,

 여권 + 학생증 또는 청소년증

 **모바일 운전면허증**

알아두세요.

- 본인 실명확인을 위해 반드시 비대면 실명 확인 절차를 진행하여야 합니다.
- 비대면 실명확인인은 신분증 확인 후 영상통화 또는 계좌잔액 증명 등으로 본인 확인을 진행하게 됩니다.



기존에 신한 계좌가 있으셔서 체크카드만 신청할 경우,
실명 인증 절차는 생략됩니다.

8

비대면 실명 인증

- 비밀번호 5회이상 오류된 계좌가 아닌 다른 정상계좌번호와 비밀번호를 입력해주세요

신한은행 계좌정보를 입력해주세요.

예금주

계좌번호 계좌 선택

계좌 비밀번호 4자리 숫자 입력

신한은행 계좌정보를 잊으셨나요?

다른 방식으로 인증 >

신한은행 계좌가 있는 경우
계좌 정보로 인증합니다.

취소

확인

9

비대면 실명 인증

안면인증과 신한은행이 타 은행으로 1원을 보내는
인증방식 또는 상담원과의 영상통화를 통해
본인확인이 가능합니다.

본인확인 수단을 선택하세요.

안면인증

다른 은행 계좌인증

영상통화 인증

신한은행 계좌가 없는 경우,

① 안면인증
② 다른 은행 계좌인증
③ 영상통화 中 택1 하신 후
실명인증 진행해주세요!

PART2 입출금 통장 & 학생증 체크카드 동시 신청하기

■ 실명 확인 절차 이후 입출금 통장 & 학생증 체크 카드 동시 신청하는 방법을 알려드려요!

10

입출금통장

< 학생증체크카드

약관동의

동의서 유형 선택 ?

요약동의서로 보기 전체동의서로 보기

전체 동의

[필수] 모바일 금융신청(학생증 포함) 정보제공 동의

[필수] 학생증 발급 신청 개인정보 수집 · 이용 · 제공 동의

[필수] 체크카드 개인 회원/자동이체 약관/마이네스통장 결제계좌 설정 동의

개인체크카드 발급 및 이용 관련 약관의 체크카드 개인회원 약관에 동의합니다.

[필수] 개인(신용)정보 수집 · 이용 동의

귀하는 개인(신용)정보 수집 · 이용 동의 및 제공 동의에 대해 거부하실 수 있습니다.
다만, 본 계약과 관련하여 신한카드(신한비씨카드의 경우 비씨카드(주) 포함, 이하 같습니다)의 개인(신용)정보 수집 · 이용, 조회 및 제공에 관한 동의는 미래관계의 설정, 유지에 필수적이거나, 상거래관계에 따라 귀하에게 제공되는 서비스와 직접적으로 관련된 필수적 사항이므로, 아래의 사항에 동의하시거나 (금융)거래관계의 설정 및 유지가 가능합니다.
* 고유식별정보 수집 · 이용 동의

11

입출금 가입

고객유의사항

기본정보

성명

영문명(여권상)

생년월일

이메일

자택주소

12

< 학생증체크카드

기본정보 입력 2/6

* 학번을 잘못 입력할 경우 학생증을 발급할 수 없으니 정확히 입력해주세요.

이름

생년월일

휴대폰번호

통신사

학교명

검색하여 입력

학번

4~14자리 입력

13

< 학생증체크카드

신한 S20 체크카드

학원 교통 5~10% 캐시백 통신회 3,000원 캐시백 요식 20% 캐시백

연회비 없음

다음

혜택 통합할인한도

혜택 1. 교통 최고 10% 캐시백

전국 버스/지하철/택시 이용시 최고 10% 캐시백

상품별 약관을 읽어보시고
필수 항목은 꼭 동의 눌러주세요!
화면 하단의 다음 버튼 클릭

고객 기본정보를 입력합니다.
(고객정보)

학교 정보를 입력해주세요
(학적 정보)

! 학번 불일치 시 카드발급불가
(학번 10자리를 잘 확인해주세요!!)

Hey Young 학생증카드가
발급 돼요!

PART2 입출금 통장 & 학생증 체크카드 동시 신청하기

실명 확인 절차 이후 입출금 통장 & 학생증 체크 카드 동시 신청하는 방법을 알려드려요!

입출금통장 & 학생증 체크카드 신청

14

< 학생증체크카드 취소

연계계좌 정보입력 3/6

- 신청하신 체크카드의 연계계좌로 본인 명의 입출금계좌를 선택해주세요.
- 입출금 계좌가 하나인 경우 해당 계좌로 등록됩니다.

결제계좌

₩ 쓸편한 입출금통장

신규계좌 비밀번호

체크카드 비밀번호를 결제계좌와 동일하게 설정

다음

15

< 학생증체크카드 취소

체크카드 정보입력 4/6

- 영문명, 휴대폰번호, 집(직장)주소, 이메일은 체크카드 신청에 필요한 정보예요.

기본정보

※ 영문 성, 이름 띄워 쓰기 필수

영문명

여권에 표기된 영문명과 동일하게 입력해주세요.

집 전화번호

없음

집주소

16

< 학생증체크카드 취소

신청정보확인 6/6

아래 체크카드 정보를 확인해주세요.

학교명 신한솔대학교

학번 11112223

알아두세요.

- 학생증 체크카드 신청 마지막 단계입니다. 신청 후 정보를 변경할 수 없으니 다시 한 번 확인해 주세요.

확인

※ 알아두세요.

- 발급 완료된 학생증은 3.27(목)부터 신한은행 한양대학교지점(동문회관 3층)에서 교부됩니다.
- 학과별(단과대별) 교부일이 다르니 반드시 본인학과의 수령일에 맞춰 신분증 지참 후 방문해주세요.

학생증체크카드

학생증 체크카드 발급 완료

신청카드	학생증 체크카드
고객명	김신한
생년월일	2000.04.01
학교명	신한솔대학교
학번	경영학과
계좌번호	2019100113
	110-000-000000

카드를 바로가기

확인

Part 3

모바일 학생증 발급하기



01

헤이영 캠퍼스 설치하기

■ 헤이영 캠퍼스 App을 다운받아, 우리 학교를 선택해주세요!

1. 헤이영 캠퍼스 설치

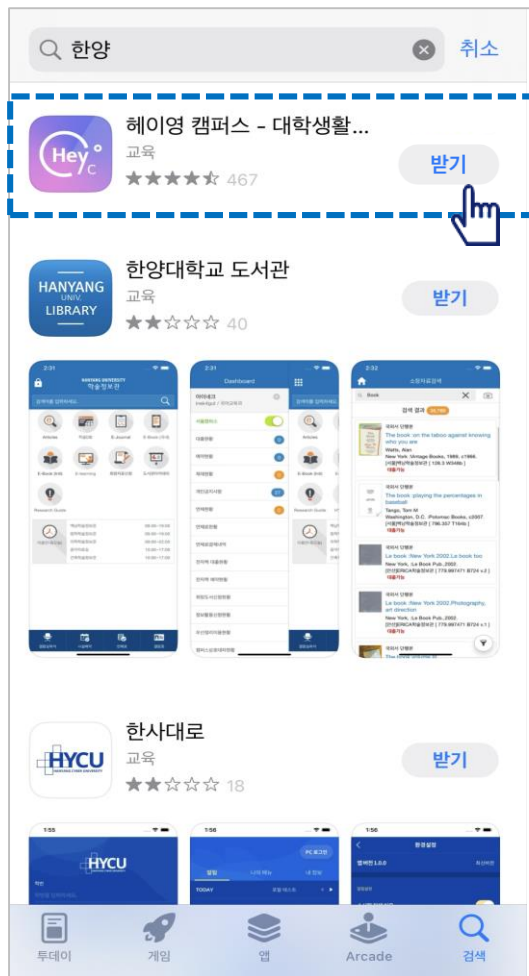

앱스토어에서 “헤이영캠퍼스” 혹은
“한양대” 를 검색해주세요!

2. 학교 검색 및 선택

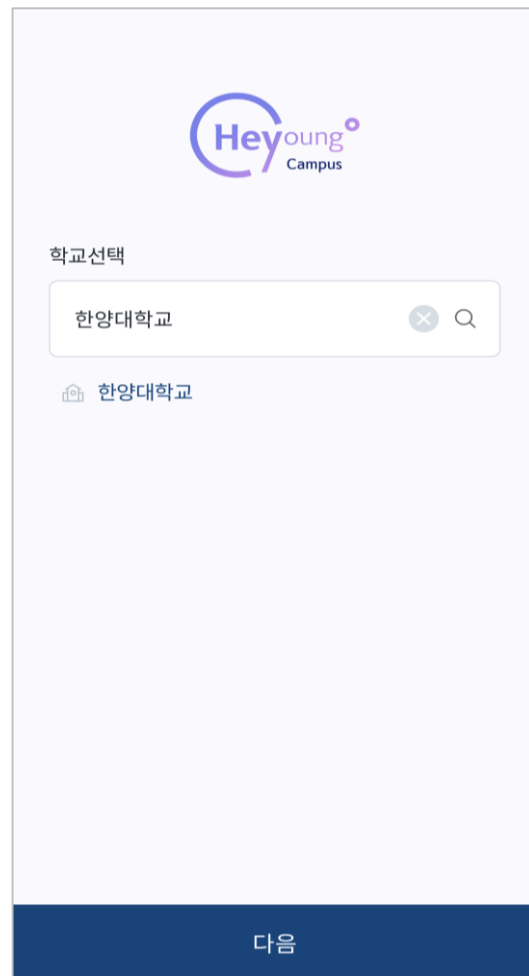

한양대학교를 검색해주세요!

3. 선택학교 확인

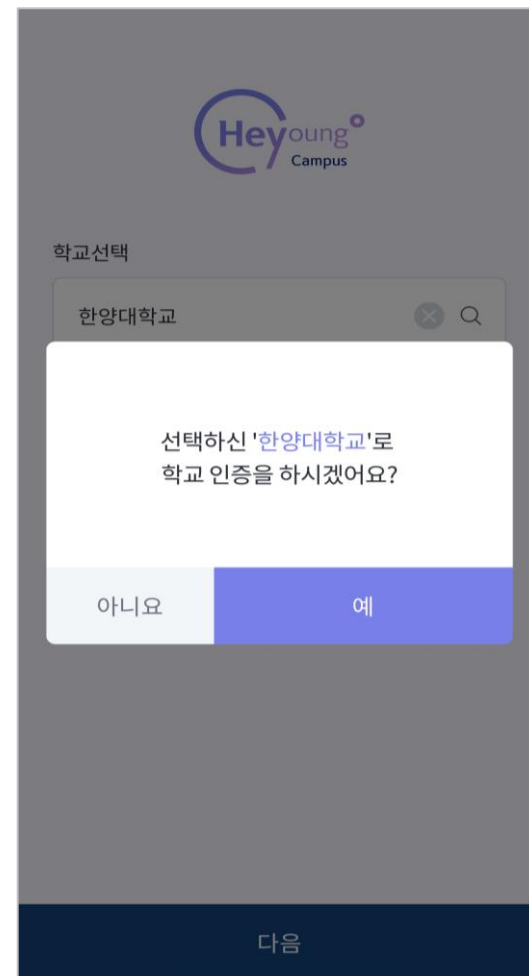

4. 학번 로그인

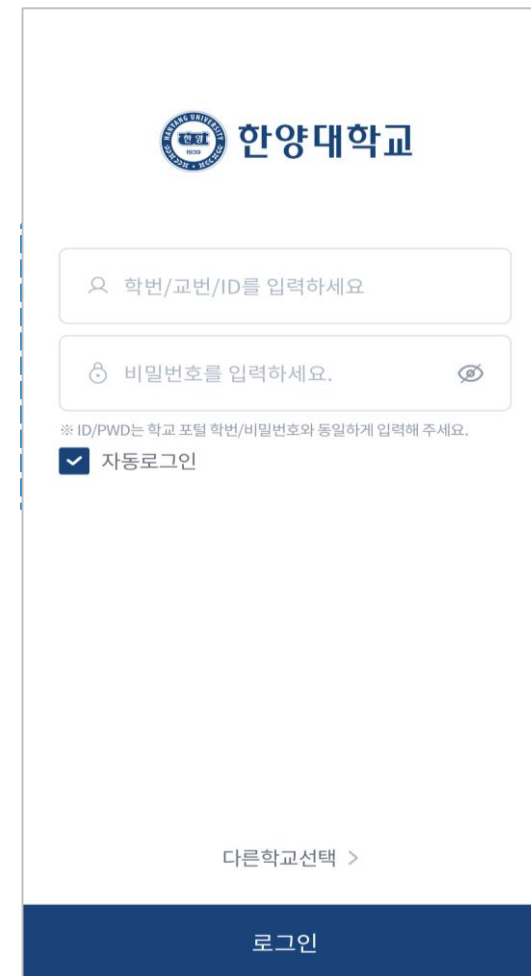

학교 포탈의 학번, 비밀번호로
로그인을 시작해주세요!

■ 약관 동의 및 본인확인 절차를 진행해주세요!

5. 약관 동의

선택마케팅 미동의 시
이벤트 참여가 안되는 점 유의해주세요!

6. 통신사 인증

본인 명의의 휴대폰이 아닌 경우
학생인재개발처에 문의해주세요!
(외국인 학생은 위 절차가 생략됩니다.)

7. 가입 완료

가입 완료!
헤이영 모바일학생증을 보러 갈까요?

8. 학생증 이용하기

모바일학생증 QR을 통해
도서관에 자유롭게 출입할 수 있어요!